

## MEDIOS DE VERIFICACIÓN SEGUNDO TRIMESTRE 2023

### IDENTIFICACIÓN DEL PROGRAMA PRESUPUESTARIO

<b>Institución:</b>	1302 - Colegio de Bachilleres del Estado de Quintana Roo
<b>Programa Presupuestario:</b>	E035 - Educación Media Superior
<b>Unidad Responsable del Programa Presupuestario:</b>	1302-2207 - Despacho de la Dirección Académica
<b>Nivel MIR con resumen narrativo:</b>	F.P.C03.A02 - Implementación de acciones en materia de seguridad escolar

### IDENTIFICACIÓN DEL INDICADOR Y METAS PROGRAMADAS Y EJECUTADAS

<b>Nombre del indicador:</b>	C03A02102 - Porcentaje de instancias educativas atendidas en riesgo de seguridad escolar		
<b>Frecuencia de medición:</b>	Semestral		
<b>Variables</b>		<b>Programado</b>	<b>Ejecutado</b>
<b>Numerador</b>	Número de centros educativos en riesgo de seguridad escolar del N ciclo semestral	35.000	35.00
<b>Denominador</b>	Total de centros educativos del N ciclo semestral	47.000	47.00
<b>Metas</b>		<b>74.468</b>	<b>74.468</b>
<b>Justificación</b>	El COBAQROO desarrolla desde el 17 abril la Estrategia en el Aula: Prevención de Adicciones, esta estrategia se vincula con el Eje 4 "Jóvenes al Centro", del Plan de Acción, de la Subsecretaría de Educación Media Superior cuyo objetivo es salvaguardar la integridad física y mental de las y los jóvenes y adolescentes, mediante la promoción de la Cultura de Paz, estilos de vida		

saludable, así como el desarrollo de habilidades socioemocionales, para crear ambientes escolares sanos, libres de violencia, orientados a mejorar la eficiencia terminal en el bachillerato. Del 17 de abril al 16 junio 15,768 estudiantes han desarrollado las actividades del material didáctico guía para docentes "Si te drogas te dañas".

Se distribuyeron en el mes mayo entre las instancias educativas 1,533 carteles para el alumnado y 2,492 guías para docentes, como material educativo para la difusión de la "Estrategia en el Aula: Prevención de Adicciones, Si te drogas te dañas".

De acuerdo con las actividades de seguridad escolar, el 74.46 % de las instancias educativas implementaron acciones que promueven la seguridad escolar, por medio de actividades que fortalecieron la sana convivencia escolar, estilos de vida saludables y la toma de decisiones responsables.

### Medio de Verificación

#### Reporte de centros educativos atendidos en riesgo de seguridad escolar

Actividades de seguridad escolar	Feria de Orientación Educativa	Actividades con diversas Instituciones	Actividades de salud integral	Actividades con perspectiva género	Riesgo de seguridad escolar
PLANTEL CHETUMAL UNO	1	1	1	1	Bajo
PLANTEL CHETUMAL DOS	1	1	1	1	Bajo
PLANTEL CANCÚN UNO	1	1	1	1	Bajo
PLANTEL CANCÚN DOS	1	1	1	1	Bajo
PLANTEL RÍO HONDO	1	1	1	1	Bajo
PLANTEL CANCÚN TRES BONFIL	1	1	1	1	Bajo
PLANTEL BACALAR	1	1	1	1	Bajo
PLANTEL CARLOS A. MADRAZO	1	1	1	1	Bajo
PLANTEL COZUMEL	1	1	1	1	Bajo
PLANTEL IGNACIO ZARAGOZA	1	1	1	1	Bajo
PLANTEL JOSÉ MA. MORELOS	1	1	1	1	Bajo

PLANTEL NICOLÁS BRAVO	1	1	1	1	Bajo
PLANTEL PLAYA DEL CARMEN	1	1	1	1	Bajo
PLANTEL SABÁN	1	1	1	1	Bajo
PLANTEL TIHOSUCO	1	1	1	1	Bajo
PLANTEL CANDELARIA	1	1	1	1	Bajo
PLANTEL PRESIDENTE JUÁREZ	1	1	1	1	Bajo
PLANTEL PUERTO MORELOS	1	1	1	1	Bajo
PLANTEL SEÑOR	1	1	1	1	Bajo
PLANTEL MAYA BALAM	1	1	1	1	Bajo
PLANTEL CANCÚN CUATRO	1	1	1	1	Bajo
PLANTEL ISLA MUJERES	1	1	1	1	Bajo
PLANTEL CIUDAD MUJERES	1	1	1	1	Bajo
EMSaD ALTOS DE SEVILLA	1	0	0	1	Alto
EMSaD BLANCA FLOR	1	0	0	1	Alto
EMSaD CAOBAS	1	0	1	1	Bajo
EMSaD CHAN CHEN	1	0	0	1	Alto
EMSaD CHIQUILÁ	1	0	0	1	Alto
EMSaD COBÁ	1	0	1	1	Bajo
EMSaD DIVORCIADOS	1	0	0	1	Alto
EMSaD LAGUNA KANÁ	1	0	1	1	Bajo
EMSaD LIMONES	1	1	1	1	Bajo
EMSaD SAN PEDRO PERALTA	1	0	1	1	Bajo
EMSaD NOH-BEC	1	1	1	1	Bajo
EMSaD VALLEHERMOSO	1	0	1	1	Bajo
EMSaD X-HAZIL SUR	1	0	1	1	Bajo
EMSaD X-PICHIL	1	1	1	1	Bajo
EMSaD ZAMORA	1	0	0	1	Alto
EMSaD CHUN-YAH	1	0	1	1	Bajo
EMSaD RÍO VERDE	1	0	0	1	Alto
EMSaD PUERTO AVENTURAS	1	0	1	1	Bajo
EMSaD MAHAHUAL	1	0	0	1	Alto
EMSaD MIGUEL ALEMÁN	1	0	0	1	Alto
EMSaD JOSEFA ORTIZ DE DOMÍNGUEZ	1	0	0	1	Alto
CSAI CHETUMAL	1	1	1	1	Bajo
CSAI CANCÚN	1	0	0	1	Alto
CSAI PLAYA DEL CARMEN	1	0	0	1	Alto
TOTALES	47	27	35	47	35 Bajo

Total de instancias educativas COBAQROO	Número de centros educativos con riesgo bajo de seguridad	Porcentaje de centros educativos con riesgo bajo en seguridad escolar
47	35	74.46%

**Acciones de seguridad escolar:** son las actividades que promueven la seguridad en la comunidad escolar como: la sana convivencia escolar, estilos de vida saludables, acciones para la paz y no violencia, la toma de decisiones responsables y las estrategias para fomentar la igualdad de género en los ambientes escolares.

**Nota:** Las instancias educativas que tienen el número 1 realizaron la actividad, los que tienen el número 0, no realizaron la actividad.

Fuente de información: Informe de Orientación Educativa 2023-A.

LIC. DULCE SOLEDAD DEL VALLE SANDOVAL  
JEFA DEL DEPTO. DE ORIENTACIÓN EDUCATIVA

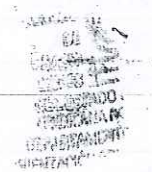

Servidoras y servidores públicos que proporcionan la información	Genera la información	Valida y Autoriza
<b>Firma</b>		
<b>Nombre</b>	Mtra. Dulce Soledad Del Valle Sandoval	Dr. Alfredo Edmundo Fernández De Lara Gaitán
<b>Nombre de las área involucradas</b>	Departamento de Orientación Educativa	Director Académico